

BX300

Láser CO2
fraccionado





Modo fraccional



Modo quirúrgico

Pieza de mano quirúrgica



50mm



100mm

PIEZAS OPCIONALES:



Otorrinolaringología

Modo dental

Pieza de mano dental



Modo de tratamiento vaginal



Pieza de mano LVR manual



Pieza de mano LVR automática



BX300 Modo fraccional



Fraccional (modo fraccional)



Patrón de haz variado

- Varios patrones de haz para cada tratamiento



Indicación de cirugía fraccionada

Estiramiento de la piel	Arrugas	Poros grandes	Cicatriz de acné
Restauración de la piel	Estrías	Peeling láser	
Modo de frotamiento	Pudenda	MLVR	

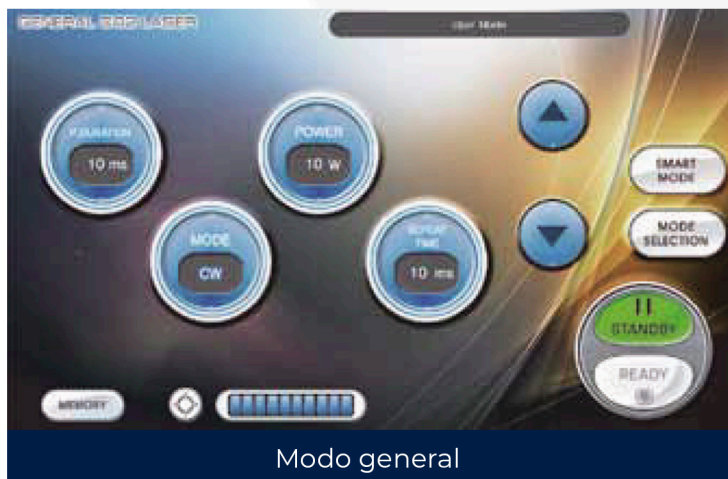

Haz de ultra pulso que minimiza daño térmico y efecto secundario

■ Rejuvenecimiento de piel

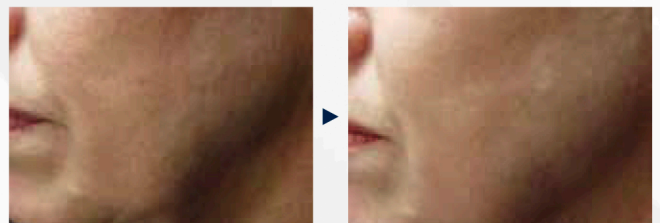

■ Poro grande

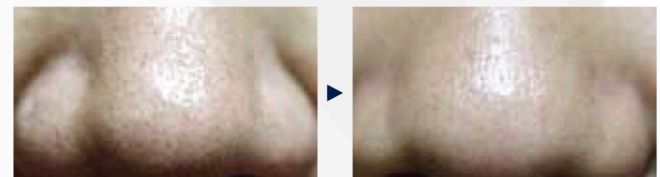

■ Acné



■ Arruga

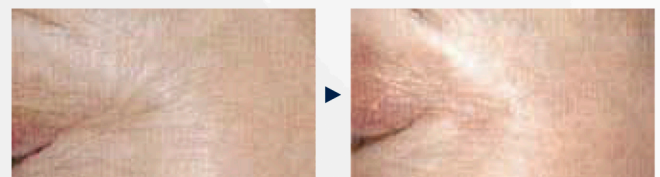

Antes & Después

BX300

Modo quirúrgico / Modo dental



Modo inteligente para campo quirúrgico (Cirugía General, Cirugía Dental)



Indicación de cirugía general

Callos, verrugas, etc - Pecas - Marcas de nacimiento (lunares) - Rejuvenecimiento de la piel - Eliminación de tumores de fimosioctomía - Hemorroides y arrugas finas anales - Siringoma condiloma - Ronquidos esplenitis alérgica

Indicación de cirugía dental

La segunda operación de implante hipersensible - Hemostasia después de la extracción dental - Gingivitis herpética - Escisión de frenillo alargador de cuervo - Escisión gingival, limpieza plástica gingival de odontología - Quiste de cutícula de operación - Eliminación de pigmentación - Recubrimiento pulpar - Recubrimiento de flúor - Tratamiento de abscesos Esterilización en quiste paradental - Esterilización en conducto radicular

(O P C I O N A L)



Cirugía general



Cirugía dental

BX300

Especificaciones técnicas

Modelo	BX300	
Tipo de láser	CO2 Láser	
Longitud de onda	10600nm	
Haz de guía	650 menos que 5mW	
Poder del láser	1-40W	
Función		
Haz de apuntar	Diodo láser 650nm (5mw):1-10 paso	
	Tipo de pieza de mano	50mm,10mm (básico) E.N.T & pieza de mano dental (opcional)
Modo quirúrgico	Modo de operación	1. CW 2. Pulso normal 3. Super pulso 4. Super Pulso Continuo 5. Ultra Pulse 6. Protocolo inteligente (Cirugía general / Cirugía dental)
	Duración del pulso	Ultra pulso: 90us-900us Super pulso: 1 ms-4 ms Pulso normal: 5 ms-20 ms
	Repetir el tiempo	Apagado, 2ms/500ms ajustable, 5ms, 10ms, 30ms, 50ms, 70ms, 100ms, 250ms, 500ms
Fractional Mode	Modelo de haz	Ultra Pulso
	Nivel de densidad	1-23 paso(x,y line) ; 9puntos-4489 puntos
	Modo de operación	Modo fraccional Protocolo inteligente
	Patrones de vigas	Matriz, moler, aleatorio
	Tamaño de haz	2x2mm - 20x20mm
	Forma de la viga	■ ▲ ◆ ●
	Nivel de profundidad	1-5 paso
	Pieza de mano	- Pieza de mano fraccional (motor galvánico) - Pieza de mano de rejuvenecimiento vaginal
	Tiempo de repetición	APAGADO, 0.5, 1.5, 2, 2.5ms
Características generales		
Requerimientos eléctricos	220-240 VAC, 7A, 50/60hz	
Sistema de refrigeración	refrigeración por agua	
Dimensiones	440x530x1870	
Peso	52Kg	
Monitor	10.1 pulgadas color lcd	

